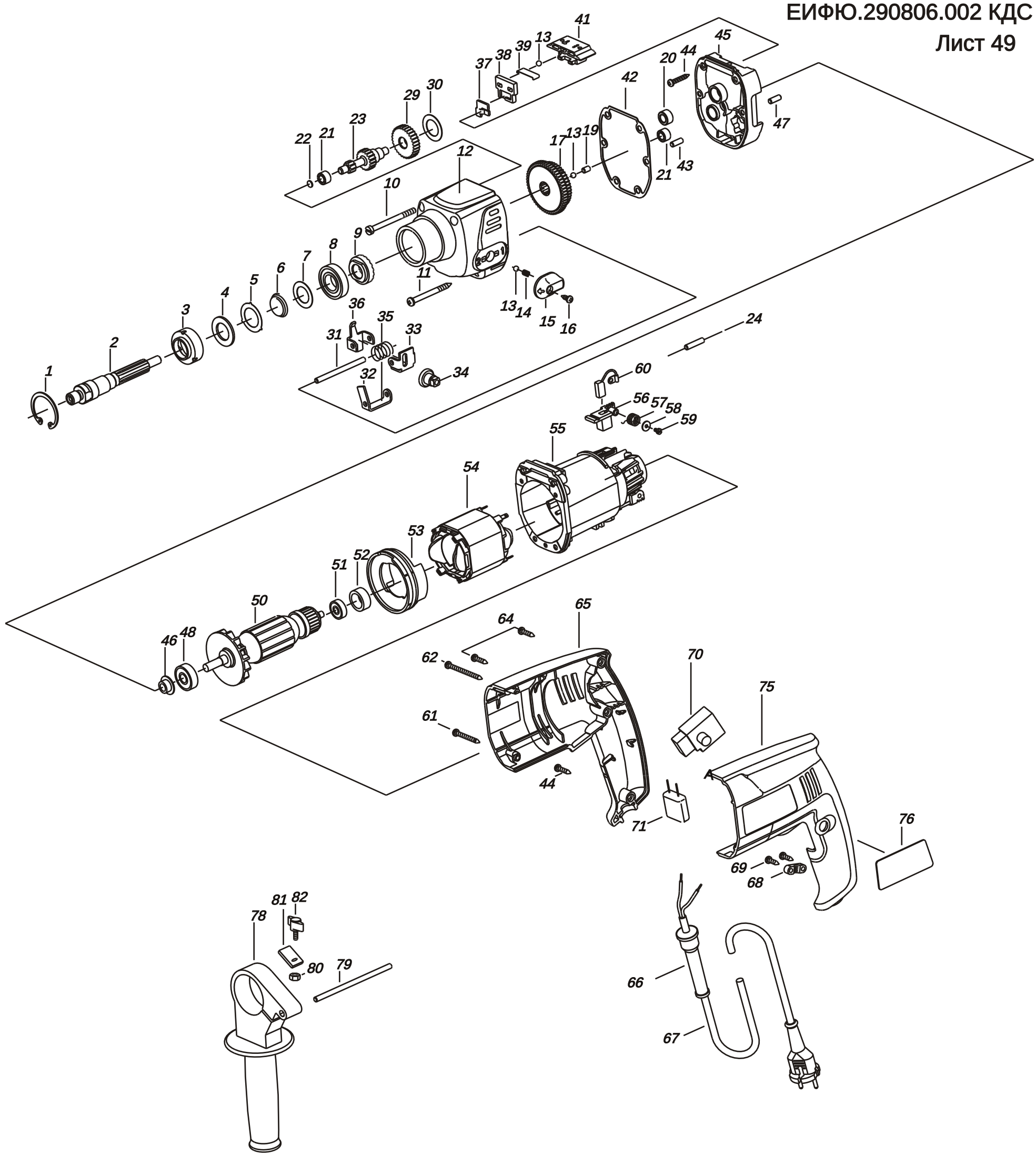

Схема расположения составных частей сверлильной машины Е-131А (ДУ-800Э).