

| № на схеме | Код | Наименование детали | Характеристика | К-во, шт./изд. |
|------------|-----------------------|----------------------------|-------------------|----------------|
| 1 | 100.03.00.01.00 | Колпачок защитный | | 1 |
| 2 | 00.02.98.01.09 | Кольцо пружинное | B19x2 | 1 |
| 3 | 100.03.00.02.00 | Втулка нажимная | | 1 |
| 4 | 100.03.00.03.00 | Шайба | 21x31,5x4 | 1 |
| 5 | 100.03.00.04.00 | Шайба специальная | | 1 |
| 6 | 00.02.10.10.00 | Шарик | Ø7 | 1 |
| 7 | 68.03.00.05.00 | Пружина | | 1 |
| 8 | 00.02.03.01.46 | Винт | 4x35 | 4 |
| 9 | 100.05.00.01.00 | Корпус редуктора | | 1 |
| 10 | 00.01.02.01.18 | Подшипник роликовый | НК3012 (28x37x12) | 1 |
| 11 | 100.03.00.05.00 | Манжета | 27,3x37x7 | 1 |
| 12 | 100.03.00.06.00 | Корпус подшипника | | 1 |
| 13 | 100.05.01.04.00 | Ручка переключателя | | 1 |
| 14 | 100.05.01.02.00 | Кнопка | | 1 |
| 15 | 100.05.01.03.00 | Пружина | | 1 |
| 16 | 00.02.03.01.07 | Поводок переключатель | | 1 |
| 17 | 100.05.01.01.00 | Кольцо резиновое | | 1 |
| 18 | 00.02.98.01.10 | Кольцо пружинное | B29x2,5 | 1 |
| 19 | 100.03.00.07.00 | Шайба | 32x42x2 | 1 |
| 20 | 100.03.00.08.00 | Пружина | | 1 |
| 21 | 100.03.00.09.00 | Колесо зубчатое | Z=46 | 1 |
| 22 | 100.03.01.01.00 | Ствол | | 1 |
| 23 | 100.03.01.02.00 | Проммасса | | 1 |
| 24 | 100.03.01.03.00 | Кольцо уплотнительное | | 1 |
| 25 | 100.03.01.04.00 | Корпус ловителя бойка | | 1 |
| 26 | 100.03.01.05.00 | Кольцо резиновое | Ø18x3 | 2 |
| 27 | 100.03.01.06.00 | Кольцо уплотнительное | Ø9,8x3,5 | 1 |
| 28 | 100.03.01.07.00 | Крышка ловителя бойка | | 1 |
| 29 | 100.03.01.08.00 | Кольцо пружинное | 26,5x2 | 1 |
| 30 | 100.03.00.10.00 | Боёк | Ø20x30 | 1 |
| 31 | 100.03.00.11.00 | Кольцо резиновое | 14x3 | 1 |
| 32 | 100.03.00.12.00 | Поршень | Ø20x24,2x66,7 | 1 |
| 33 | 100.03.00.13.00 | Кольцо ограничительное | Ø12x17x1,2 | 2 |
| 34 | 100.03.03.01.00 | Кольцо резиновое | Ø67x3 | 1 |
| 35 | 100.03.03.02.00 | Подшипник скольжения | Ø30x37x14,5 | 1 |
| 36 | 100.03.03.03.00 | Промщит | | 1 |
| 37 | 100.03.03.04.00 | Кольцо резиновое | Ø23,2x2,4 | 1 |
| 38 | 100.03.03.05.00 | Сальник | | 1 |
| 39 | 100.03.03.06.00 | Скоба переключения режимов | | 1 |
| 40 | 100.03.00.14.00 | Палец | Ø12x19 | 1 |
| 41 | 00.01.01.01.05 | Подшипник шариковый | 608Z (8x22x7) | 1 |
| 42 | 100.03.02.04.00 | Колесо зубчатое | Z=21 | 1 |
| 43 | 100.03.02.03.00 | Подшипник качающийся | | 1 |
| 44 | 100.03.02.02.00 | Полумуфта кулачковая | | 1 |
| 45 | 100.03.02.05.00 | Пружина | | 1 |
| 46 | 100.03.02.06.00 | Шайба шлицевая | | 1 |
| 47 | 100.03.02.01.00 | Вал-шестерня | Z=10 | 1 |



Каталог запасных частей изделия

Действителен с: 20.10.2010г.

ПЕРФОРАТОР РУЧНОЙ
ЭЛЕКТРИЧЕСКИЙ**П-22/620ЭР**

| | | | | |
|----|-----------------------|------------------------------|-----------------------------------|---|
| 48 | 100.03.02.07.00 | Шайба | | 1 |
| 49 | 100.03.00.15.00 | Подшипник упорный | АХК6014 (6x14x3,5) | 1 |
| 50 | 00.01.02.01.26 | Подшипник роликовый | НК0608 (6x10x8) | 1 |
| 51 | 00.01.01.01.43 | Подшипник шариковый | 609RS (9x24x7) | 1 |
| 52 | 100.04.02.01.00 | Якорь с вентилятором | | 1 |
| 53 | 00.01.01.01.06 | Подшипник шариковый | 607Z (7x19x6) | 1 |
| 54 | 100.04.00.01.00 | Диафрагма | | 1 |
| 55 | 00.02.03.01.01 | Винт | 4x10 | 4 |
| 56 | 100.04.01.00.00 | Статор | | 1 |
| 57 | 100.04.02.02.00 | Втулка демпфирующая | | 1 |
| 58 | 100.05.00.02.00 | Корпус двигателя | | 1 |
| 59 | 100.04.00.03.00 | Колодка контактная | | 1 |
| 60 | 00.02.03.01.21 | Винт | 3x8 | 4 |
| 61 | 100.04.04.01.00 | Щеткодержатель | | 1 |
| 62 | 100.04.04.02.00 | Щетка электрическая | 6x9x11 | 2 |
| 63 | 100.05.00.03.00 | Ручка-накладка | | 1 |
| 64 | 00.02.03.01.06 | Винт | 4x18 | 3 |
| 65 | 68.04.00.07.00 | Провод соединительный | | 1 |
| 66 | 00.10.01.05.05 | Выключатель | Defond CGQ-1104 4(4)A 250V~5E4 | 1 |
| | 66.04.03.01.00 | Рычаг выключателя | | 1 |
| 67 | 00.10.05.01.05 | Блок конденсаторный | TNS-2 0,33mF KX2 40/085/21/C250V | 1 |
| 68 | 00.02.03.01.05 | Винт | 4x15 | 2 |
| 69 | 100.04.00.02.00 | Планка фиксации кабеля | | 1 |
| 70 | 00.10.02.02.01 | Шнур питания с вилкой | НО7RN-F 2x1мм ² , L=4м | 1 |
| 71 | 68.04.00.06.00 | Трубка защитная шнура | | 1 |
| 72 | 68.04.00.05.00 | Дроссель | 2x7витков | 1 |
| 73 | 00.10.09.01.01 | Колодка клеммная | 4xM3 | 1 |
| 74 | 68.02.01.05.00 | Винт барашковый | M6 | 1 |
| 75 | 68.02.01.03.00 | Держатель | | 1 |
| 76 | 68.02.01.04.00 | Прижим | | 1 |
| 77 | 00.02.01.01.06 | Гайка | | 1 |
| 78 | 68.02.01.07.00 | Ручка | | 1 |
| 79 | 68.02.01.01.00 | Хомут | | 1 |
| 80 | 68.02.01.02.00 | Винт специальный | | 1 |
| 81 | 68.02.01.06.00 | Гайка | M8 | 1 |
| 82 | 68.02.00.01.00 | Ограничитель глубины бурения | | 1 |



Каталог запасных частей изделия

Действителен с: 20.10.2010г.

ПЕРФОРАТОР РУЧНОЙ
ЭЛЕКТРИЧЕСКИЙ**П-22/620ЭР**

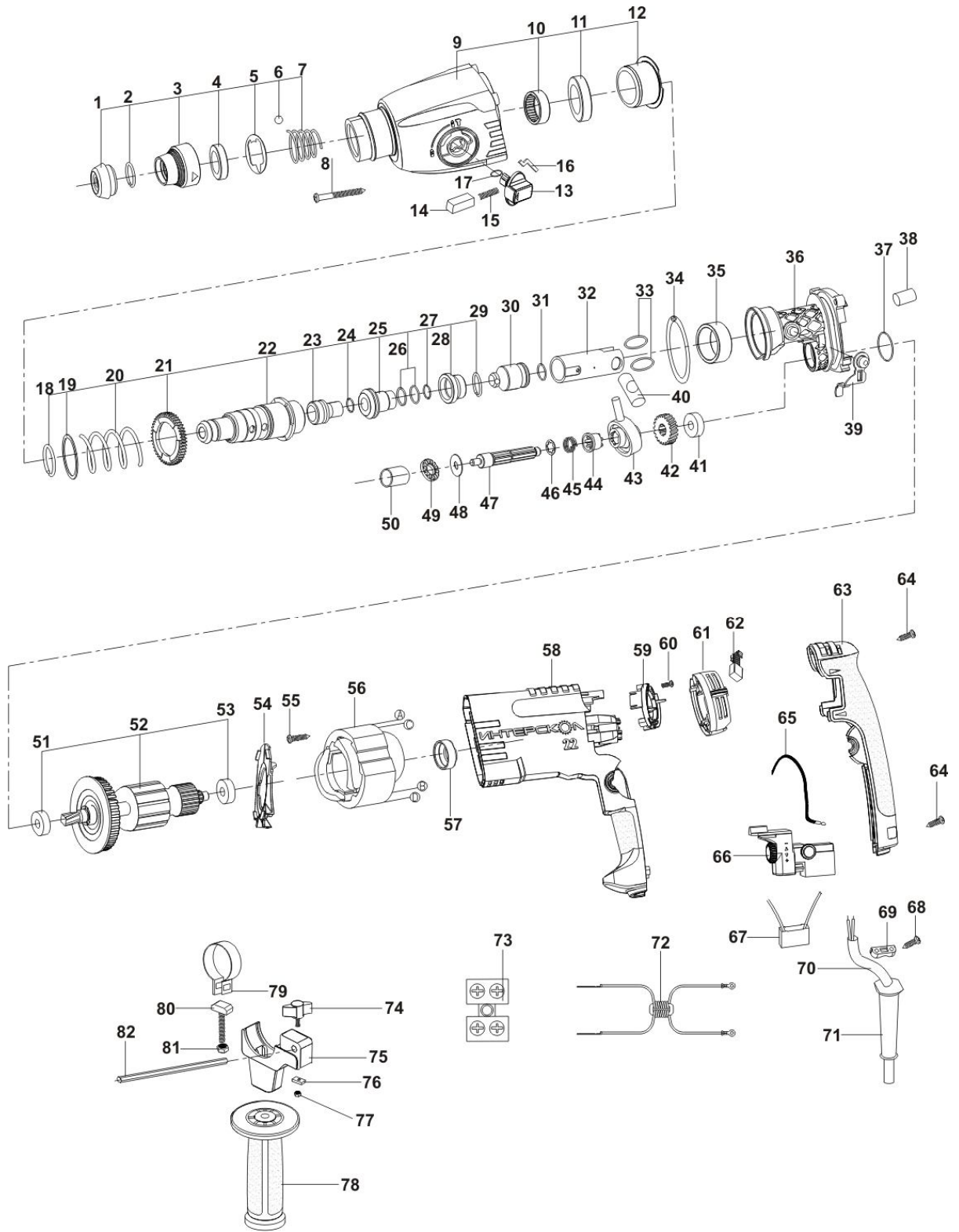

Каталог запасных частей изделия

Действителен с: 20.10.2010г.

ПЕРФОРАТОР РУЧНОЙ
ЭЛЕКТРИЧЕСКИЙ

П-22/620ЭР